

NOTA:

Tutte le misure dovranno essere verificate sul posto

Pergolato in legno di castagno scortecciato con pannelli fotovoltaici e roseto
dimensioni totali in pianta 23,08 x 2,40 metri
altezza 230-250 cm
montanti in legno scortecciato, sezione minima 12x16 cm - h.215/235 cm
travi principali sezione 12x16 cm - lunghezza 230 cm
latelli supporto pannelli sezione 8x12 cm - lunghezza 270 cm

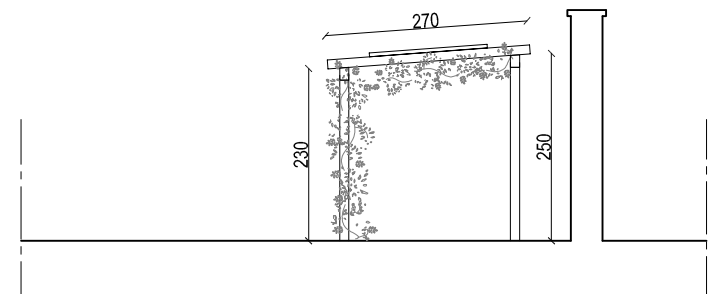

SEZIONE TRASVERSALE PERGOLATO

COMUNE DI VOLTAGGIO
Piazza Garibaldi, 2

OGGETTO

INTERVENTI DI RIQUALIFICAZIONE E ADEGUAMENTO DEL COMPLESSO CONVENTUALE DEI CAPPUCCINI
Via Provinciale, 1

LIVELLO DI PROGETTAZIONE

PROGETTO ESECUTIVO

OGGETTO DELLA TAVOLA

PROGETTO
pianta coperture

PROGETTO ARCHITETTONICO

Arch. Giampiero Buffoni
BFFGPR55T23D969G

Via Francesco Pozzo, 11/5
16145 GENOVA

giampiero.buffoni@studiobuffoni.it
Tel. 010.3628085

CON

Arch. Simone POLLERI
Arch. Rosanna ROVEGNO

SCALA 1:100

DATA: agosto 2023

TAV. N°

AR1

PIANTA PIANO TERRA

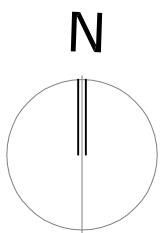

LOC.	INDIVIDUAZIONE LOCALE
NUOVE MANIFATTURE	
	mur in calcestruzzo armato (vedere tavola strutturale) con finitura in intonaco
	tramezze, murature in mattoni sp. 12 cm o maggiore specificato
	tramezze in cartongesso doppie lenti sp. 12 cm
	temporaneo muratura perimetrale in pietra a pallinatura, finitura in intonaco sp. 35 cm
PAVIMENTAZIONI, RIVESTIMENTI E SOFFITTI	
[p1]	pavimento in lastre di ardesia, marallata, formato 30x20 cm, posa a 45°
[p2]	pavimento in gres porcellanato formato 20x20/30x30/40x40 cm, posa a 45°
[p3.1]	cultura e puntali sostituiti dal pavimento in posto esistente
[p3.2]	cultura e puntali ripristinati e sostituiti dal pavimento in cemento esistente
[p3.3]	cultura e trattamento con olio del pavimento in legno/lapidee
[p4]	marciapiede esterno in lastre di pietra di Lavena sp. 5 cm
[p5]	pavimento in lastre di gres formato 20x20 cm, posa a 45°
[p6]	pavimento in lastre di gres formato 20x20 cm, posa a 45°
[r1]	so nuove tramezze, zoccolo in ardesia h. 10 cm, rasatura, integrazione colore
[r2]	risvolto in pannelli di gres h. 200 cm, rasatura, integrazione colore
[r3]	so pareti esistenti, zoccolo in ardesia, puntali ripristinati e integrati negli intonaci esistenti, integrazione colore
[r3.2]	so pareti esistenti, puntali ripristinati e integrati negli intonaci esistenti, integrazione colore
[r3.3]	so pareti esistenti, zoccolo in legno, puntali ripristinati e integrati negli intonaci esistenti, integrazione colore
[s1]	controsoffitto in lastre di cartongesso con penditura in acciaio
[s2]	controsoffitto in lastre di cartongesso antiodore con penditura in acciaio
[s2.2]	soffitto in lastre di cartongesso antiodore
[s3]	controsoffitto in fibre mineralizzate resistenti al fuoco, con penditura in acciaio
[s4]	sottotetto in legno esistente, puntali ripristinati

DESCRIZIONE IMPIANTI
in centrale termica
caldaia a condensazione 112 Kw
radiatori impianto riscaldamento:
n.3 radiatori 2000 w
n.4 radiatori 1500 w
n.9 radiatori 1000 w
n.4 radiatori 900 w
n.7 radiatori 700 w
n.15 radiatori 500 w
acqua calda sanitaria
n. 10 caldaie elettriche da 30 litri (uno per ciascun blocco bagni)
impianto fotovoltaico:
n.20 pannelli monocristallini 450 w, tot. 9 Kw
su pergolato in legno

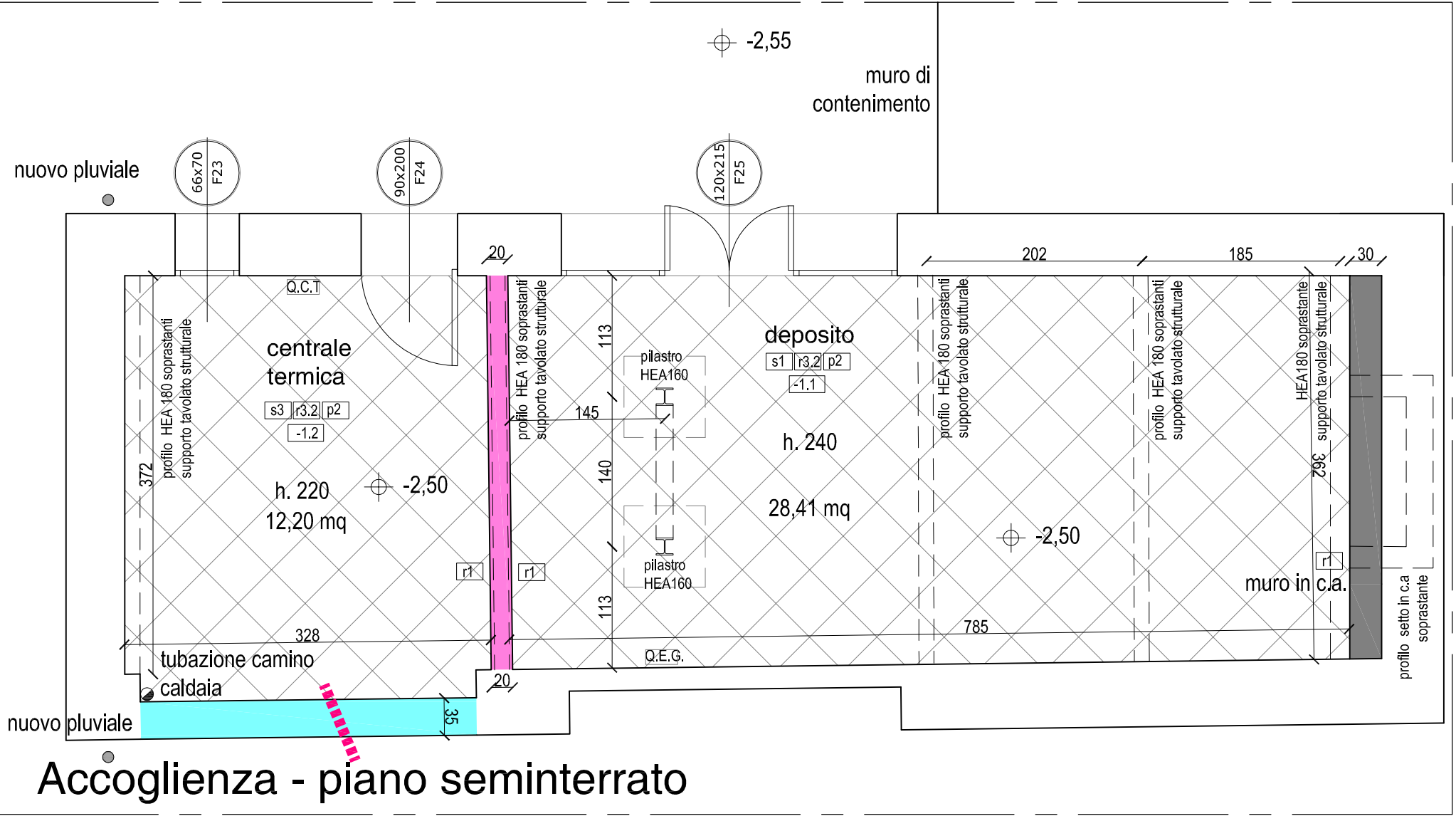

Accoglienza - piano seminterrato

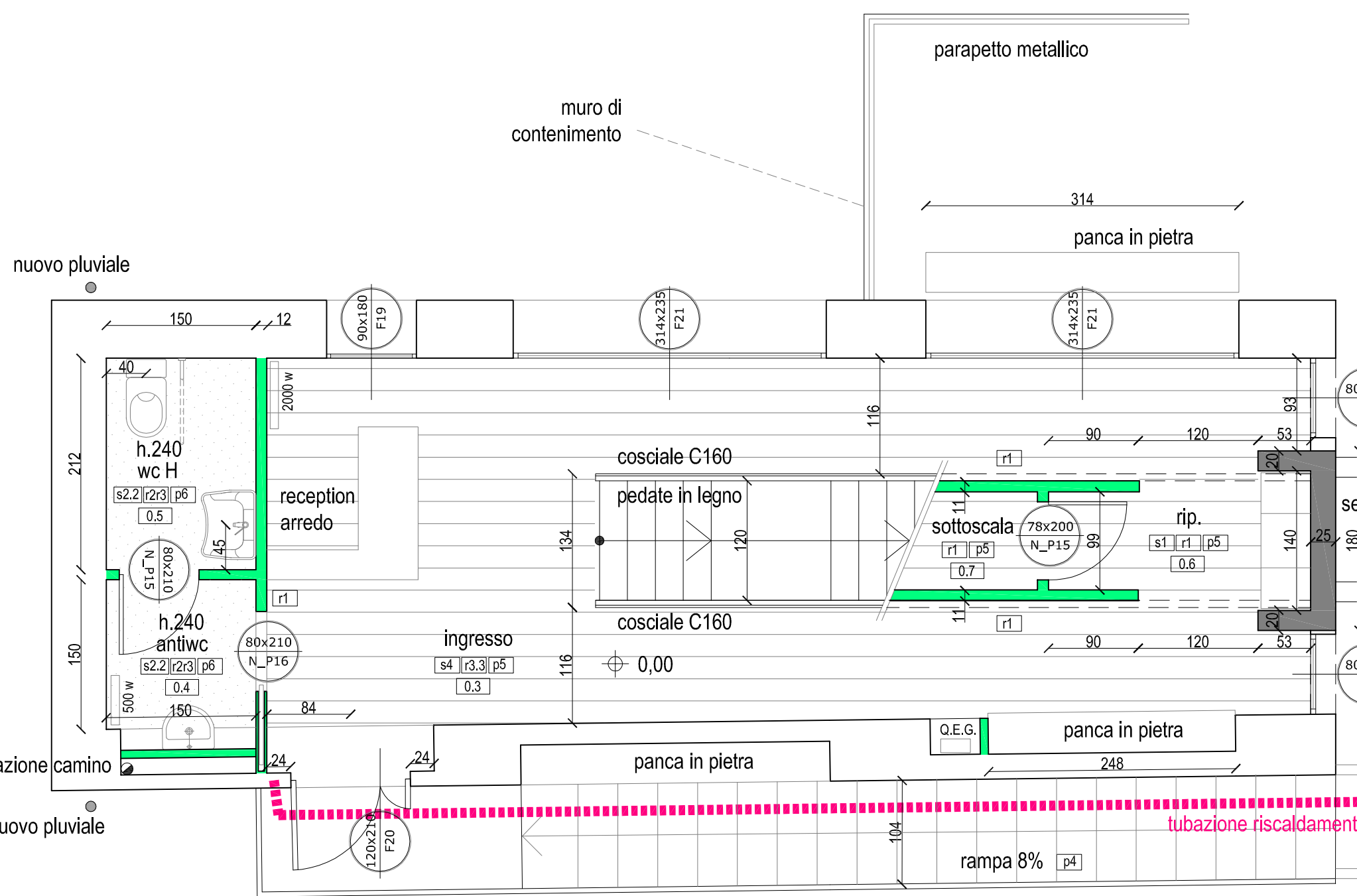

Accoglienza - piano terra

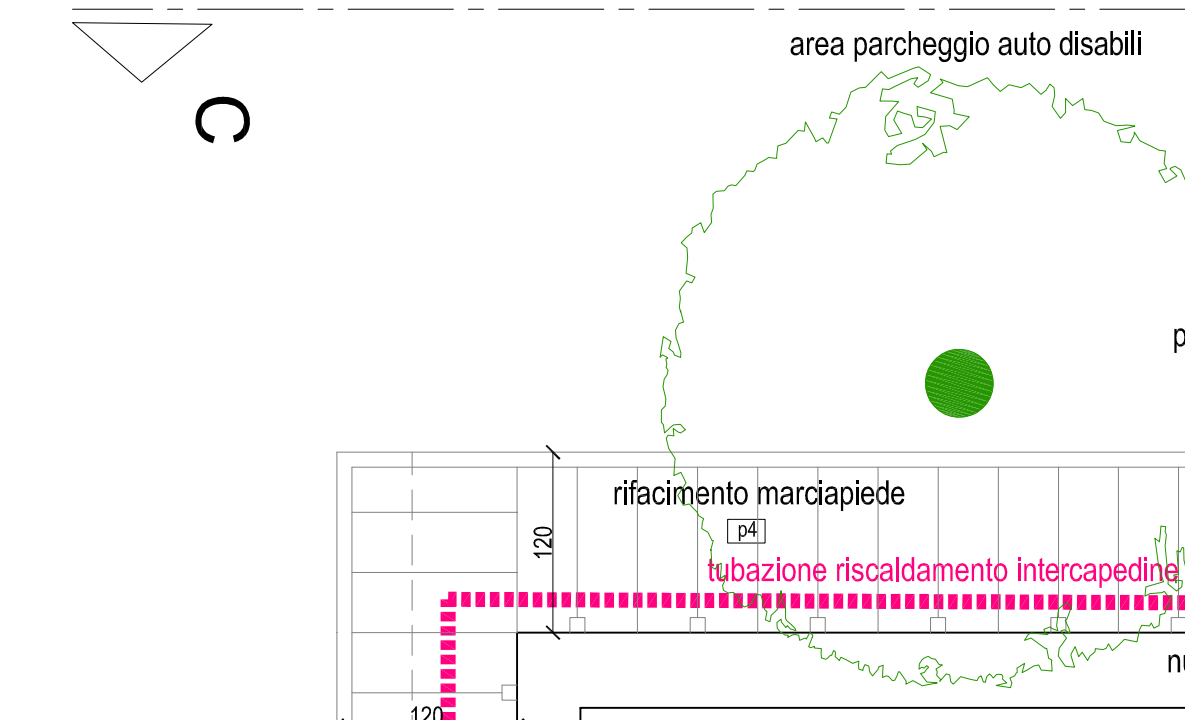

area parcheggio auto disabili

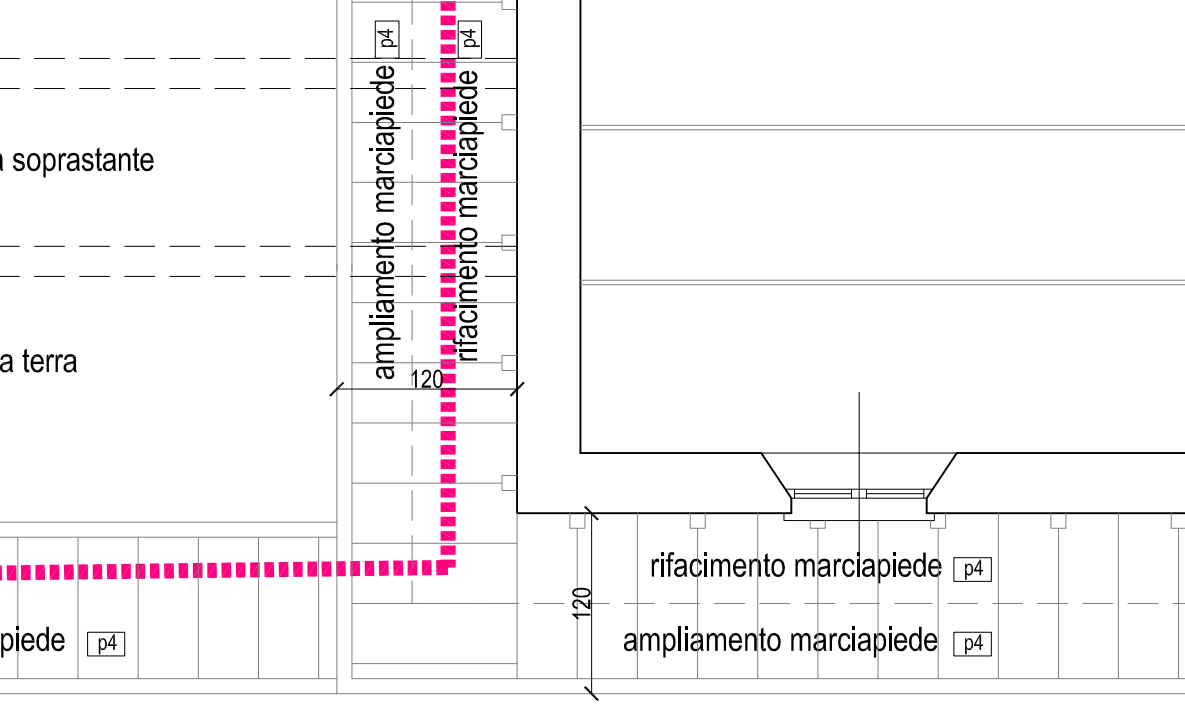

Accoglienza - piano terra

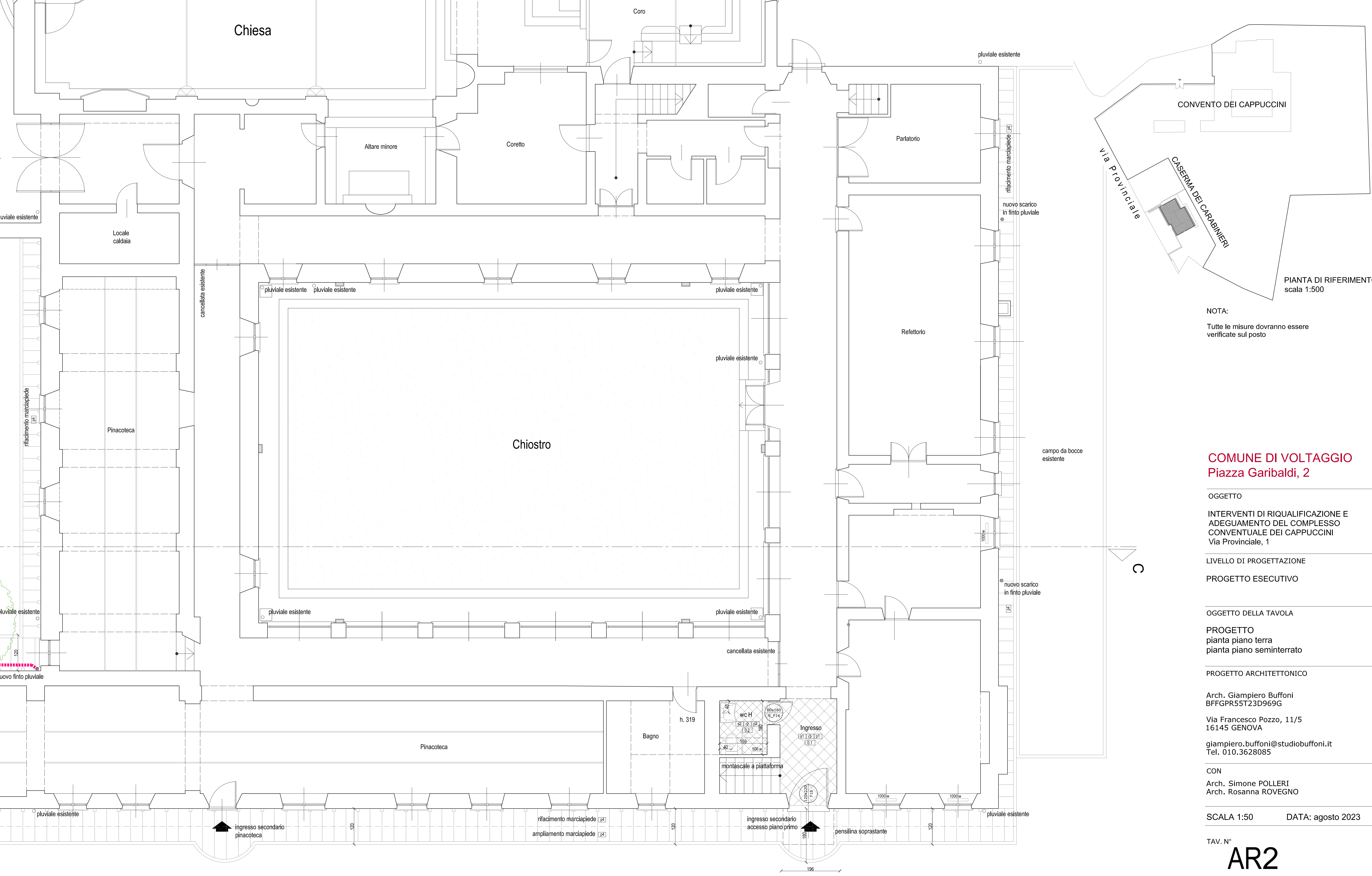

NOTA:
Tutte le misure dovranno essere verificate sul posto

COMUNE DI VOLTAGGIO
Piazza Garibaldi, 2

OGGETTO

INTERVENTI DI RIQUALIFICAZIONE E ADEGUAMENTO DEL COMPLESSO CONVENTUALE DEI CAPPUCCINI
Via Provinciale, 1

LIVELLO DI PROGETTAZIONE

PROGETTO ESECUTIVO

OGGETTO DELLA TAVOLA

PROGETTO
pianta piano terra
pianta piano seminterrato

PROGETTO ARCHITETTONICO

Arch. Giampiero Buffoni
BFFGPR55T23D969G

Via Francesco Pozzo, 11/5
16145 GENOVA

giampiero.buffoni@studiobuffoni.it
Tel. 010.3628085

CON

Arch. Simone POLLERI
Arch. Rosanna ROVEGNO

SCALA 1:50

DATA: agosto 2023

TAV. N°

AR2



80x190
S_P12
 80x190: dimensione porta vano muro
 "S": porta esistente spostata e restaurata
 P12: numerazione porta

70x180
P2
 70x180: dimensione porta vano muro
 porta esistente restaurata
 P2: numerazione porta

75x180
N_P4
 75x180: dimensione porta vano muro
 "N" nuova porta stessa tipologia delle esistenti
 P4: numerazione porta

Accoglienza
piano primo

Accoglienza
scala interna

profilo travi in legno
di copertura preesistenti

NOTA:
Tutte le misure dovranno essere verificate sul posto

COMUNE DI VOLTAGGIO
Piazza Garibaldi, 2

OGGETTO

INTERVENTI DI RIQUALIFICAZIONE E
ADEGUAMENTO DEL COMPLESSO
CONVENTUALE DEI CAPPUCCINI
Via Provinciale, 1

LIVELLO DI PROGETTAZIONE

PROGETTO ESECUTIVO

OGGETTO DELLA TAVOLA

PROGETTO
pianta piano primo

PROGETTO ARCHITETTONICO

Arch. Giampiero Buffoni
BFFGPR55T23D969G

Via Francesco Pozzo, 11/5
16145 GENOVA

giampiero.buffoni@studiobuffoni.it
Tel. 010.3628085

CON
Arch. Simone POLLERI
Arch. Rosanna ROVEGNO

SCALA 1:50 DATA: agosto 2023

TAV. N°

AR3

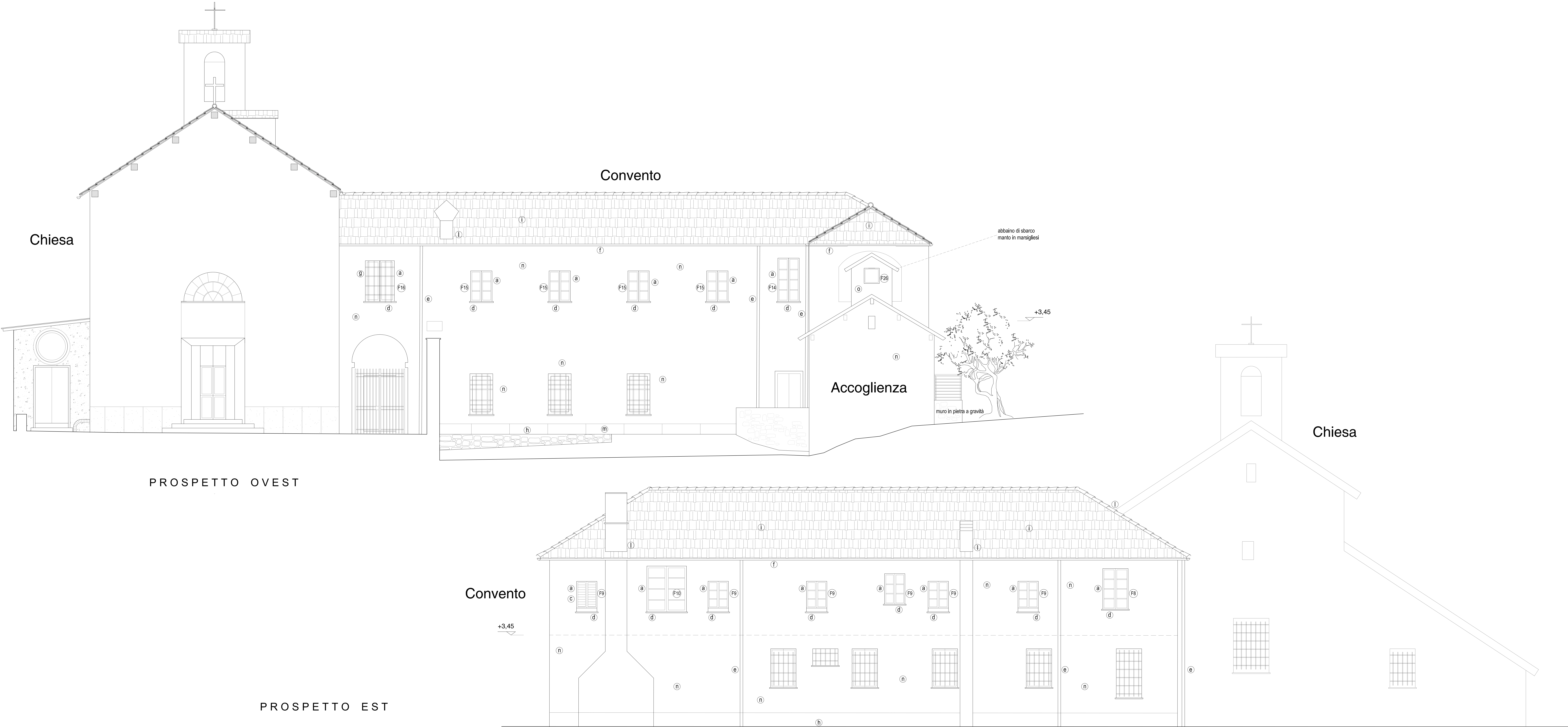

LEGENDA INTERVENTI

- a - sostituzione serramenti
- b - nuovi serramenti
- c - restauro persiane
- d - sostituzione davanzali in ardesia
- e - sostituzione/nuovi pluviali in rame
- f - sostituzione gronde in rame
- g - restauro inferriate
- h - sostituzione griglie con marciapiede in pietra di luserna
- i - revisione copertura con sostituzione tegole e listelli ammalorati
- l - revisione converse
- m - pulizia zoccolatura in ardesia
- n - idrolavaggio, ripristino intonaci ammalorati (tinteggiatura su tutta la superficie con effetto velatura)
- o - rasatura e tinteggiatura su cappotto isolante

NOTA:

Tutte le misure dovranno essere verificate sul posto

COMUNE DI VOLTAGGIO Piazza Garibaldi, 2

OGGETTO

INTERVENTI DI RIQUALIFICAZIONE E ADEGUAMENTO DEL COMPLESSO CONVENTUALE DEI CAPPUCINI
Via Provinciale, 1

LIVELLO DI PROGETTAZIONE

PROGETTO ESECUTIVO

OGGETTO DELLA TAVOLA

PROGETTO
prospetti

PROGETTO ARCHITETTONICO

Arch. Giampiero Buffoni
BFFGPR55T23D969G

Via Francesco Pozzo, 11/5
16145 GENOVA

giampiero.buffoni@studiobuffoni.it
Tel. 010.3628085

CON

Arch. Simone POLLERI
Arch. Rosanna ROVEGNO

SCALA 1:50

DATA: agosto 2023

TAV. N°

AR4

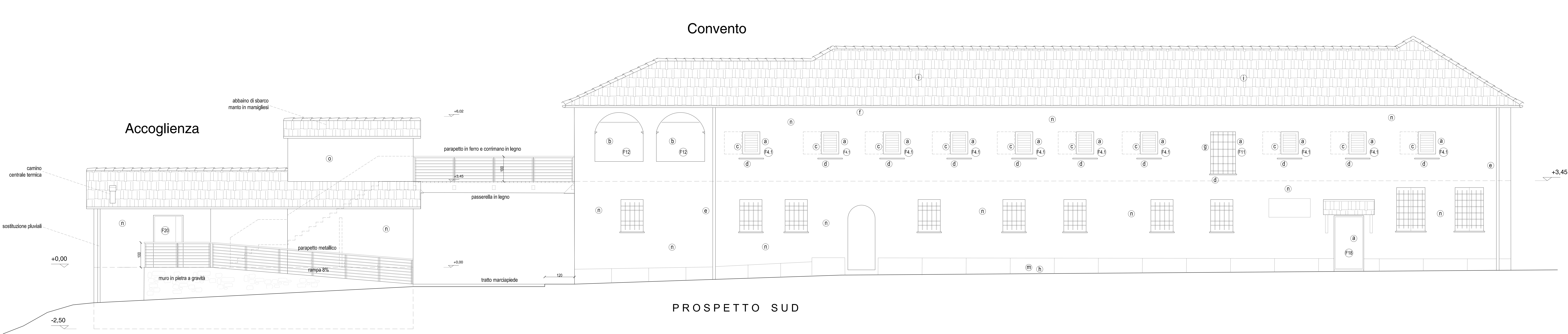

PROSPETTO SUD

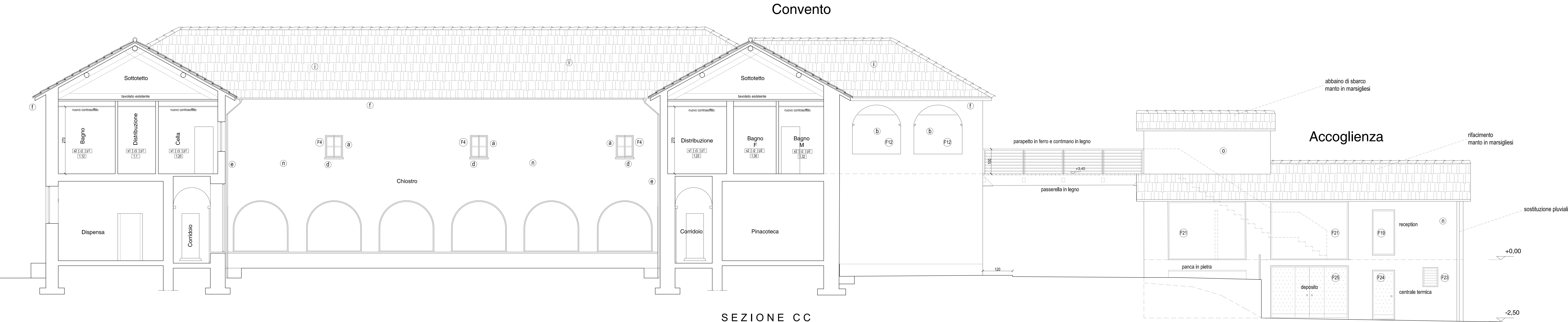

SEZIONE CC

LEGENDA INTERVENTI

- a - sostituzione serramenti
- b - nuovi serramenti
- c - restauro persiane
- d - sostituzione davanzali in ardesia
- e - sostituzione/nuovi pluviali in rame
- f - sostituzione gronde in rame
- g - restauro inferriate
- h - sostituzione griglie con marciapiede in pietra di luserna
- i - revisione copertura con sostituzione tegole e listelli ammalorati
- l - revisione converse
- m - pulizia zoccolatura in ardesia
- n - idrolavaggio, ripristino intonaci ammalorati (tinteggiatura su tutta la superficie con effetto velatura)
- o - rasatura e tinteggiatura su cappotto isolante

NOTA:

Tutte le misure dovranno essere verificate sul posto

COMUNE DI VOLTAGGIO
Piazza Garibaldi, 2

OGGETTO

INTERVENTI DI RIQUALIFICAZIONE E ADEGUAMENTO DEL COMPLESSO CONVENTUALE DEI CAPPUCCINI
Via Provinciale, 1

LIVELLO DI PROGETTAZIONE

PROGETTO ESECUTIVO

OGGETTO DELLA TAVOLA

PROGETTO
prospetti, sezioni

PROGETTO ARCHITETTONICO

Arch. Giampiero Buffoni
BFFGPR55T23D969G

Via Francesco Pozzo, 11/5
16145 GENOVA

giampiero.buffoni@studiobuffoni.it
Tel. 010.3628085

CON

Arch. Simone POLLERI
Arch. Rosanna ROVEGNO

SCALA 1:50

DATA: agosto 2023

TAV. N°

AR5

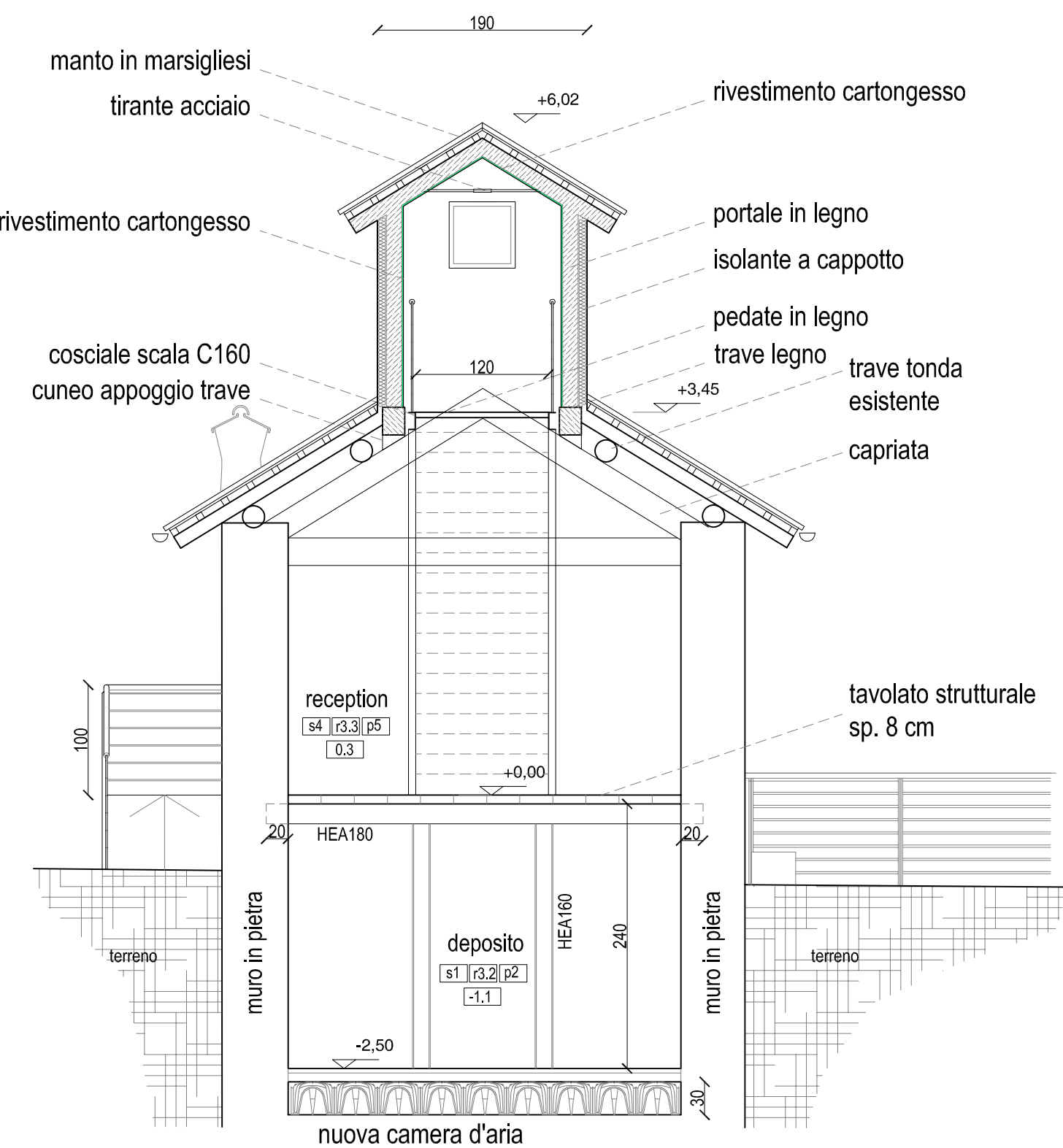

SEZIONE TRASVERSALE

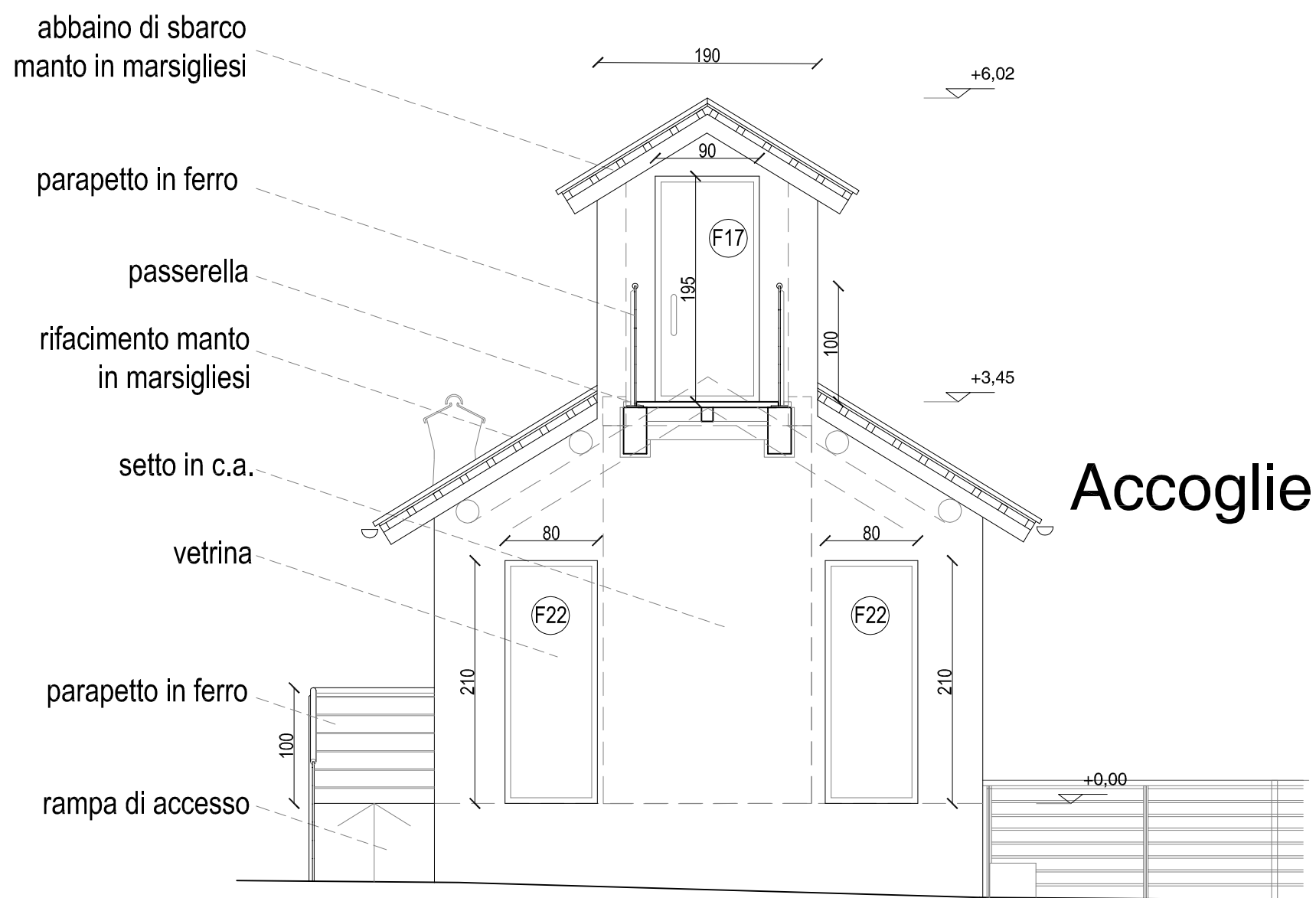

PROSPETTO EST

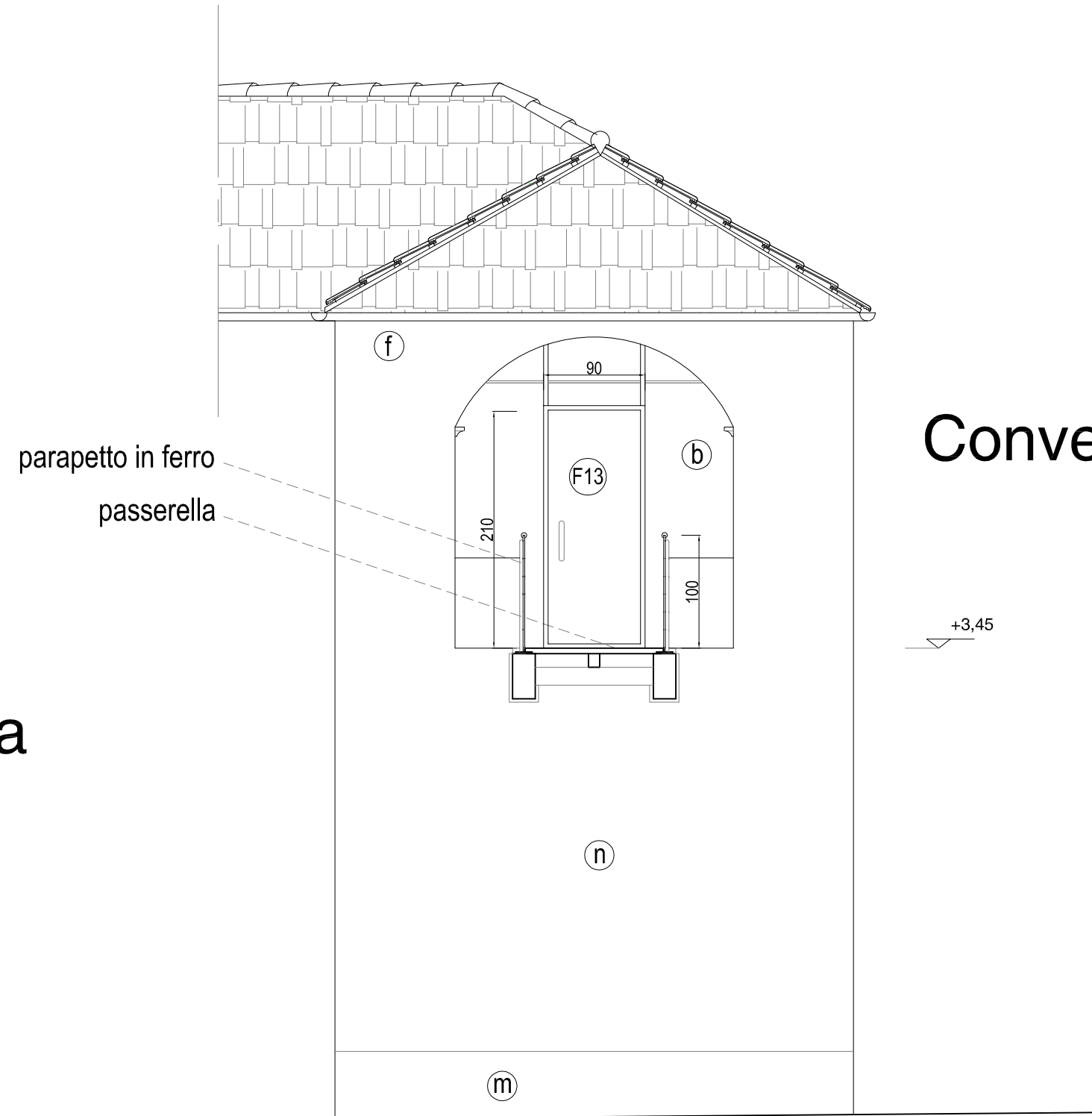

PROSPETTO OVEST

LEGENDA INTERVENTI

- a - sostituzione serramenti
- b - nuovi serramenti
- c - restauro persiane
- d - sostituzione davanzali in ardesia
- e - sostituzione/nuovi pluviali in rame
- f - sostituzione gronde in rame
- g - restauro inferriate
- h - sostituzione griglie con marciapiede in pietra di luserna
- i - revisione copertura con sostituzione tegole e listelli ammalorati
- l - revisione converse
- m - pulizia zoccolatura in ardesia
- n - idrolavaggio, ripristino intonaci ammalorati (tinteggiatura su tutta la superficie con effetto velatura)
- o - rasatura e tinteggiatura su cappotto isolante

NOTA:

Tutte le misure dovranno essere verificate sul posto

xxx	INDIVIDUAZIONE LOCALE
NUOVE MURATURE	
	muri in calcestruzzo armato (vedere tavole strutturali) con finitura in intonaco
	tramezze, murature in mattoni sp. 12 cm o maggiore specificato
	tramezze in cartongesso doppia lastra sp. 12 cm
	campanamento muratura perimetrale in pietra e calcestruzzo, finitura in intonaco sp. 35 cm

Convento

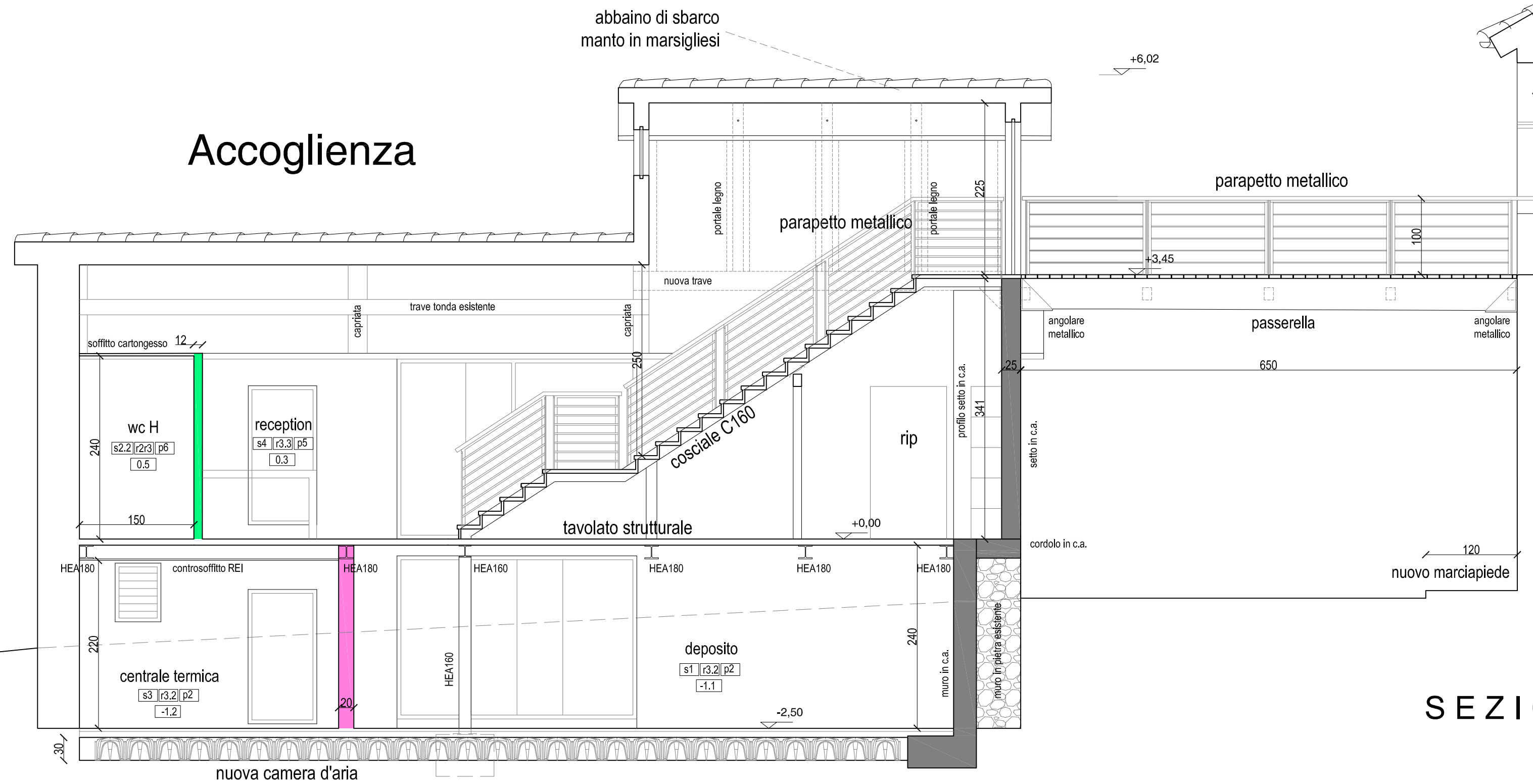

SEZIONE LONGITUDINALE

COMUNE DI VOLTAGGIO Piazza Garibaldi, 2

OGGETTO

INTERVENTI DI RIQUALIFICAZIONE E ADEGUAMENTO DEL COMPLESSO CONVENTUALE DEI CAPPUCCINI
Via Provinciale, 1

LIVELLO DI PROGETTAZIONE

PROGETTO ESECUTIVO

OGGETTO DELLA TAVOLA

PROGETTO
prospetti, sezioni

PROGETTO ARCHITETTONICO

Arch. Giampiero Buffoni
BFFGPR55T23D969G

Via Francesco Pozzo, 11/5
16145 GENOVA

giampiero.buffoni@studiobuffoni.it
Tel. 010.3628085

CON

Arch. Simone POLLERI
Arch. Rosanna ROVEGNO

SCALA 1:50

DATA: agosto 2023

TAV. N°

AR6